CAPITÃO-MOR 11

Ano 1
Nº 2 | outubro 2023

Newsletter do Externato As Descobertas

MEIO SÉCULO DE "AS DESCOBERTAS"

Sentiu-se por toda a escola o ambiente de festa nesta comemoração dos 50 anos da nossa instituição: as decorações das portas e janelas de entrada, as fotografias de todos estes anos de existência do externato, os balões, as caravelas, as flores, os poemas e os sorrisos.

Parabéns, Descobertas!

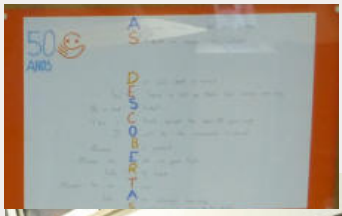

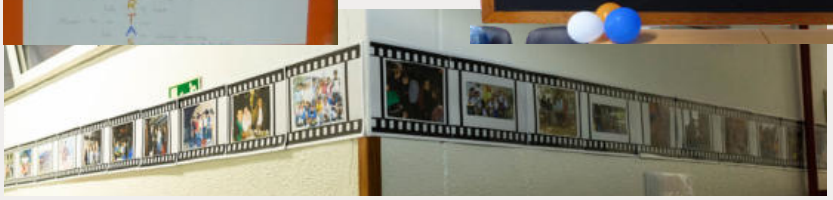

MARINHEIROS POR UMAS HORAS

O 4º ano foi ao Museu da Marinha compreender e visualizar instrumentos utilizados nos Descobrimentos portugueses.

Os

Sabias que...

se o número de série de uma nota de euros começar com M, significa que foi feita em Portugal?

7º ano

ECOdica

Quando beber café, prefira as chávenas de vidro ou porcelana aos copos de plástico ou de papel.

5º ano

Olhar...

O desporto é importante no nosso bairro.

Miguel Ratilal (9º ano)

SOS - FAUNA EXÓTICA

No recreio da escola, os alunos do 1º e do 2º ano receberam a visita destes animais exóticos, não só para conhecê-los melhor, mas também para aprender algumas das suas características e do que podem fazer para preservar a espécie.

CENTRAL TERMOELÉTRICA - BELÉM

Esta vista de estudo foi realizada no âmbito da disciplina de História do 9º ano, inserida no estudo da expansão industrial dos finais do séc. XIX, inícios do séc. XX. Como a deslocação para o local foi feita a pé, promoveu-se a atividade física e desenvolveu-se a consciência sobre a importância da mobilidade urbana e da sustentabilidade, no âmbito da disciplina de CD. Os objetivos 4 e 11 dos ODS foram cumpridos nesta iniciativa.

ABÓBORAS EM EXPOSIÇÃO

Por ser o mês de outubro, lançou-se o desafio às famílias dos alunos dos 3º e 4º anos de construírem uma abóbora de Halloween com materiais reciclados. Todos lançaram mãos à obra e o resultado só podia ser fantástico, conforme demonstram as fotos. Depois da votação, apurou-se como vencedora a aluna Joana Nazareth.

Nesta Edição

VER O MUNDO DE OUTRA FORMA

Um workshop dinamizado pela Enfermeira Isabel Goes foi o ponto de partida para os alunos do 8º ano conheceram melhor as limitações e as dificuldades dos invisuais e de todos aqueles que se deslocam de cadeira de rodas. Com esta sessão foi dado o pontapé de saída para um projeto de Cidadania.

OS DIREITOS DAS CRIANÇAS

Com a realização da oficina "Com que direitos", os alunos do 1º ano ficaram a perceber mais e a conhecer melhor os direitos das crianças.

Sugestão de leitura

Um clássico da literatura juvenil portuguesa que faz parte de uma coleção com 66 números escritos por Isabel Alçada e Ana Maria Magalhães.

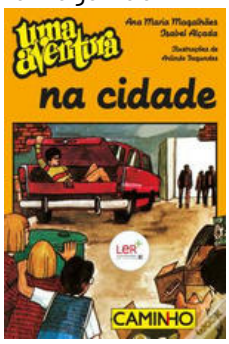

8º ano

Provérbio / Expressão Idiomática

"Será que me podes dar uma mãozinha?" significa dar uma ajuda, auxiliar alguém.

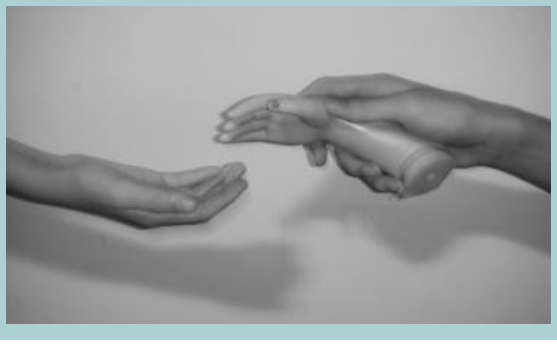

6º ano

1973

No dia 6 de janeiro de 1973, foi publicada a primeira edição do jornal semanal Expresso, na altura dirigido por Francisco Pinto Balsemão, futuro primeiro-ministro de Portugal. Este projeto surgiu após Pinto Balsemão ter abandonado o Diário Popular, decidindo criar algo próprio.

9º ano

Nesta Edição

50 anos d' As Descobertas

Dois dias em que se comemorou o meio século da escola, com a presença dos pais numa refeição especial, com muita brincadeira e magia à mistura!

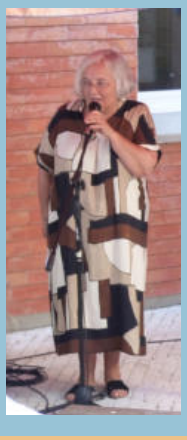

Nesta Edição

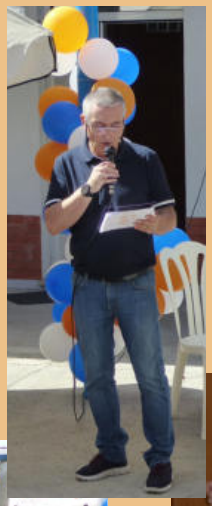

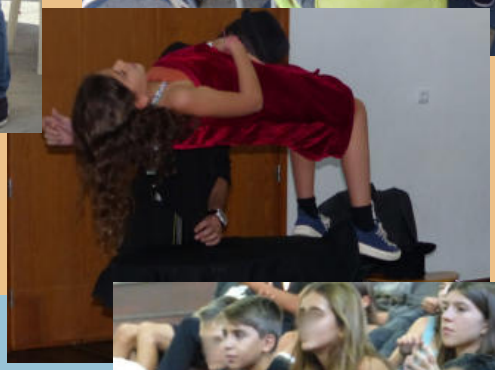
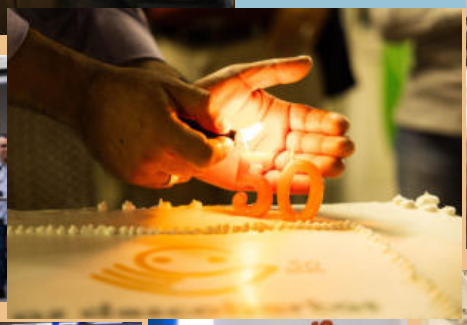
À noite, foi a vez do reencontro dos antigos e dos atuais diretores, funcionários, alunos e professores que se juntaram num animado jantar- convívio.